



# VAN EGMOND

Makelaardij & Taxaties



Scan mij!



**Ommerweg 13, 7447 RA,  
Hellendoorn**

**€ 600.000,- k.k.**



- |                   |                         |                |          |
|-------------------|-------------------------|----------------|----------|
| ● Soort woning    | <b>Eengezinswoning</b>  | ● Energielabel | <b>D</b> |
| ● Woonoppervlakte | <b>97 m<sup>2</sup></b> | ● Kamers       | <b>7</b> |

## Meer weten over deze woning?

[www.ommerweg13.nl](http://www.ommerweg13.nl)



## Kenmerken

Aanvaarding	In overleg
Bouwjaar	1963
Soort woning	Eengezinswoning
Soort bouw	Vrijstaande woning
Woonoppervlakte	97 m <sup>2</sup>
Inhoud	568 m <sup>3</sup>
Aantal kamers	7 kamers
Aantal slaapkamers	3 slaapkamers
Energielabel	D
Isolatie	Gedeeltelijk dubbel glas
Verwarming	Cv ketel
Warm water	Cv ketel
Parkeerfaciliteiten	Op eigen terrein
Garage	Inpandig
Soort dak	Zadeldak

Onderhoud binnen	Goed
Onderhoud buiten	Goed
Permanente bewoning	Ja
Huidig gebruik	Woonruimte
Huidige bestemming	Woonruimte
Voorzieningen	Tv kabel, Rookkanaal
Eigendom	Volle eigendom
Gemeente	Hellendoorn
Sectie	H
Perceelnummer	4400
Perceeloppervlakte	355 m <sup>2</sup>
Gemeente 2	Hellendoorn
Sectie 2	H
Perceelnummer 2	5541
Perceeloppervlakte 2	351 m <sup>2</sup>



# VAN EGMOND

Makelaardij & Taxaties

## Omschrijving

Welkom aan de Ommerweg 13 in Hellendoorn!

Deze vrijstaande woning met souterrain én grote schuur, gelegen naast de molen "Wippenbelt", is te koop. De woning is gebouwd in 1963 en heeft naast een inpandige garage in het souterrain een heerlijk lichte woonkamer aan de voorzijde en dichte (leef)keuken aan de achterzijde, 3 slaapkamers en een badkamer op de verdieping, een praktische bergzolder en een grote tuin met een karakteristieke schuur van ca. 76 m<sup>2</sup>. De oprit naar de schuur is gesitueerd aan de Molenweg met directe toegang tot de schuur en de achtertuin, uiteraard biedt de oprit volop parkeergelegenheid.

Het souterrain heeft naast voldoende lichtinval, een goede (sta)hoogte, is voorzien van elektra en water en is daardoor uitstekend geschikt om behalve als garage, ook als werkruimte of hobbyruimte te worden gebruikt.

Dichtbij het centrum van Hellendoorn, gelegen naast de huisartsenpraktijk en op wandelafstand van de prachtige natuurgebieden Sallandse Heuvelrug en Twents Reggedal en de Hellendoornse Es.

Indeling:

Garage / souterrain; hal met kastruimte, garage met grote houten deur met wasruimte, berging Begane grond; entree, toilet, dichte keuken (vernieuwd in 2014) v.v. gasfornuis, afzuigkap, oven, koel-vriescombinatie en vaatwasser en lichte woonkamer met parketvloer, houtkachel.

Eerste verdieping; overloop, 3 slaapkamers waarvan 2 met vaste kast en een slaapkamer heeft een balkon aan de zijkant. Badkamer met douche, wastafelmeubel met wastafel en badkamer en trap naar de zolder.

De schuur heeft 2 grote deuren en een vliering.

Bijzonderheden:

- Bouwjaar: 1963
- Perceeloppervlakte 706 m<sup>2</sup>;
- Woonoppervlakte 97 m<sup>2</sup>;
- Inhoud 568 m<sup>3</sup>;
- 4 verdiepingen;
- Grote schuur met vliering;
- Energieklasse D;
- Gedeeltelijk HR ++;
- Kozijnen vernieuwd 2000 (boven);
- Riolering buiten het huis vervangen (2000).

Van deze woning is een eigen woningwebsite beschikbaar. Ga hiervoor naar onze website, download de brochure en scan de QR-code.

Aarzel niet en neem vandaag nog contact met ons op voor een bezichtiging. Wij staan voor je klaar om je rond te leiden.



# VAN EGMOND

Makelaardij & Taxaties

Heeft u interesse in  
de woning?

Plan een **bezichtiging**, bel **0548-613605**

En bekijk hier alvast de **woningwebsite**:  
**[www.ommerweg13.nl](http://www.ommerweg13.nl)**



**VAN EGMOND**  
Makelaardij & Taxaties

## Foto's





**VAN EGMOND**  
Makelaardij & Taxaties





**VAN EGMOND**  
Makelaardij & Taxaties





# VAN EGMOND

Makelaardij & Taxaties





**VAN EGMOND**  
Makelaardij & Taxaties





**VAN EGMOND**  
Makelaardij & Taxaties





**VAN EGMOND**  
Makelaardij & Taxaties

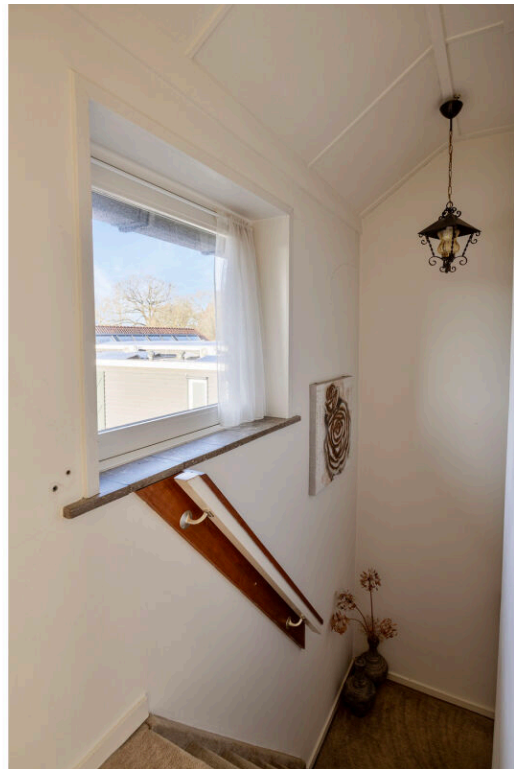
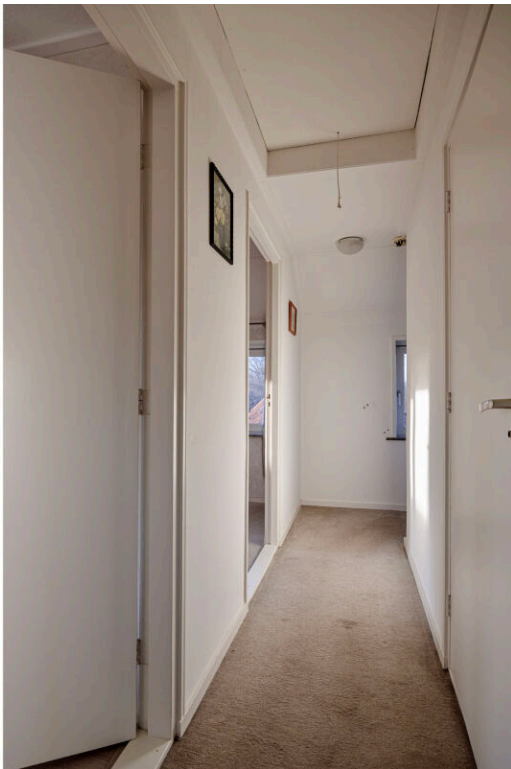



**VAN EGMOND**  
Makelaardij & Taxaties





**VAN EGMOND**  
Makelaardij & Taxaties





**VAN EGMOND**  
Makelaardij & Taxaties





**VAN EGMOND**  
Makelaardij & Taxaties





# VAN EGMOND

Makelaardij & Taxaties





**VAN EGMOND**  
Makelaardij & Taxaties





# VAN EGMOND

Makelaardij & Taxaties





**VAN EGMOND**  
Makelaardij & Taxaties





**VAN EGMOND**  
Makelaardij & Taxaties





# VAN EGMOND

Makelaardij & Taxaties





# VAN EGMOND

Makelaardij & Taxaties

## Plattegronden



Aan de plattegronden kunnen geen rechten worden ontleend  
© Zibber [www.zibber.nl](http://www.zibber.nl)



# VAN EGMOND

Makelaardij & Taxaties



Aan de plattegronden kunnen geen rechten worden ontleend  
© Zibber [www.zibber.nl](http://www.zibber.nl)



**VAN EGMOND**

Makelaardij & Taxaties

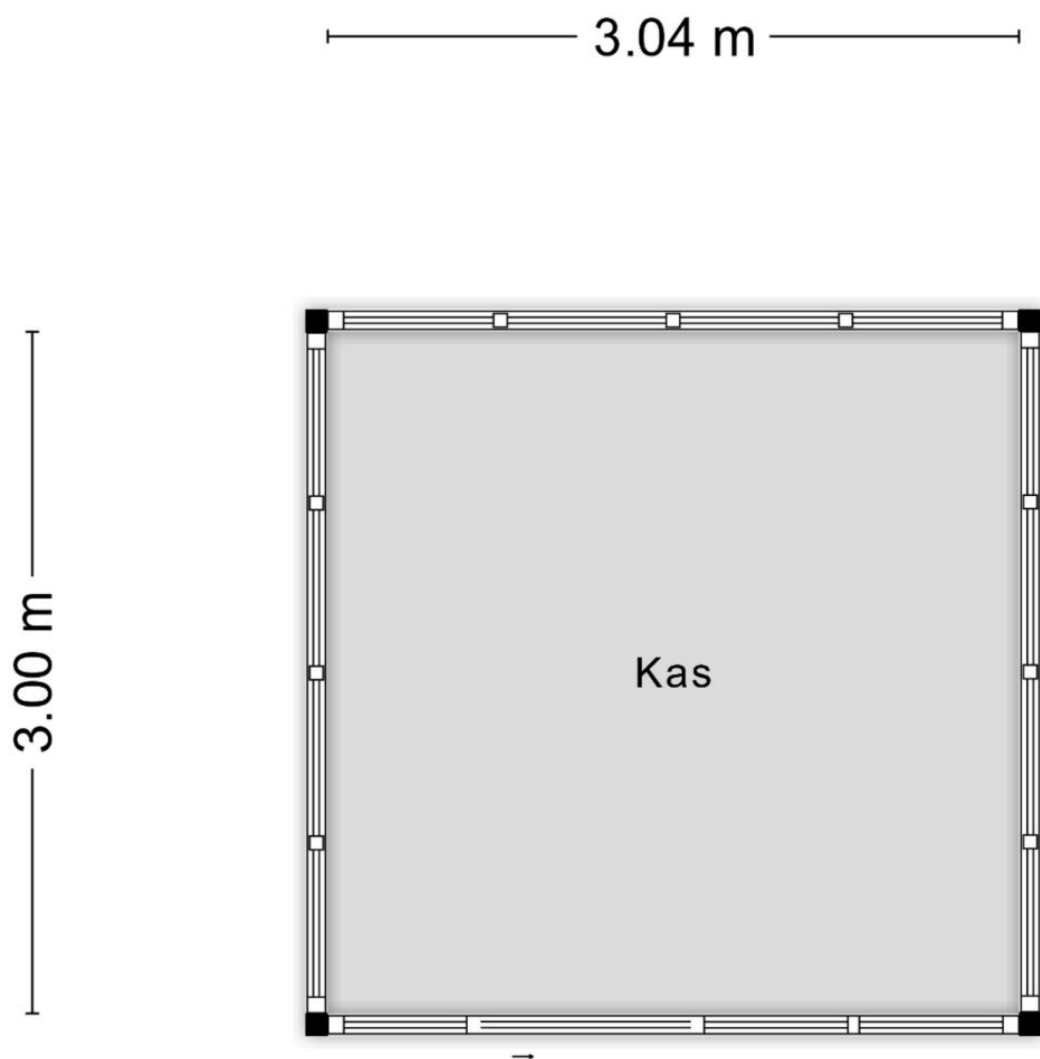

Aan de plattegronden kunnen geen rechten worden ontleend  
© Zibber [www.zibber.nl](http://www.zibber.nl)



# VAN EGMOND

Makelaardij & Taxaties

2.93 m

4.47 m



Aan de plattegronden kunnen geen rechten worden ontleend  
© Zibber [www.zibber.nl](http://www.zibber.nl)



# VAN EGMOND

Makelaardij & Taxaties

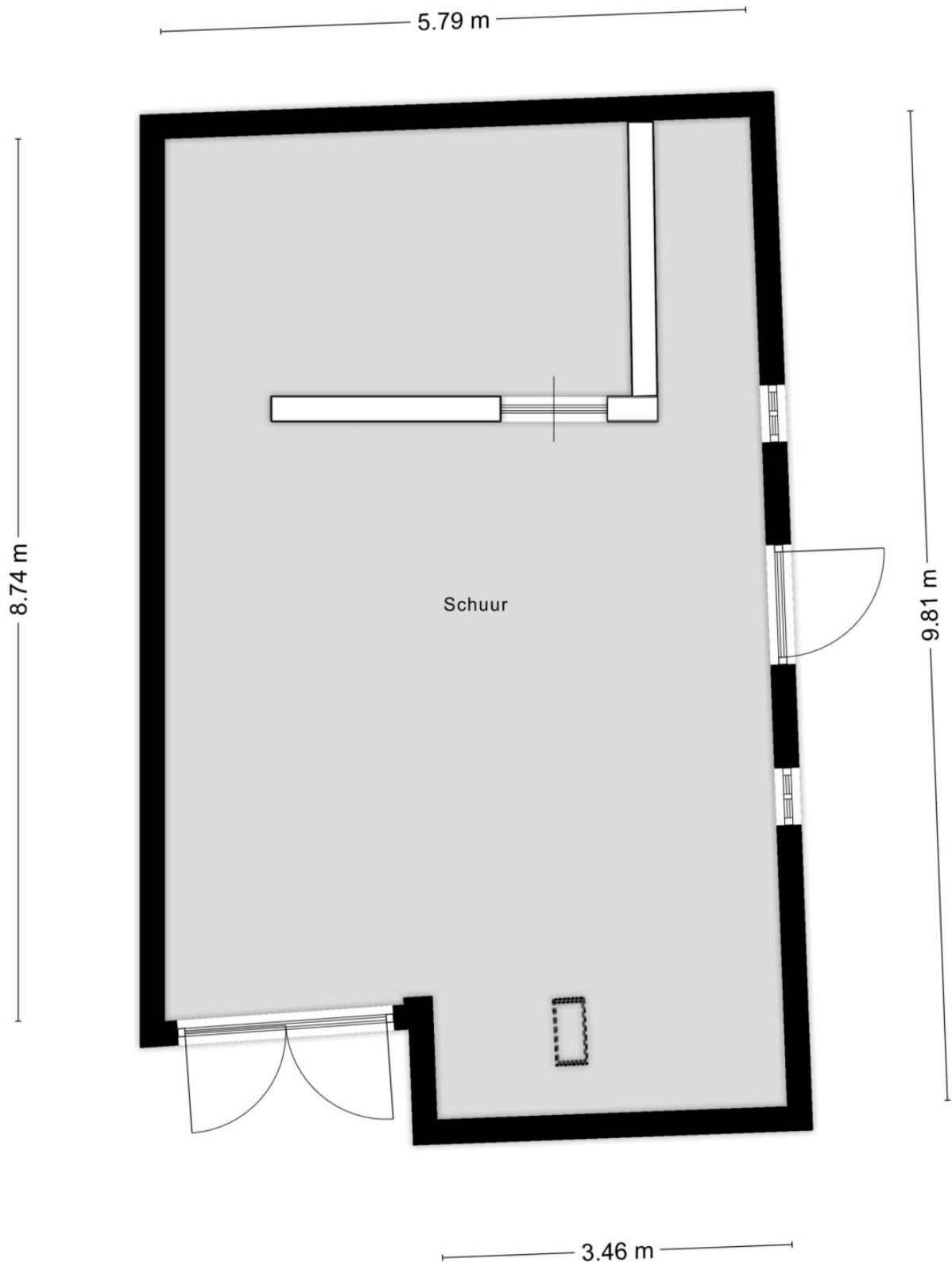

Aan de plattegronden kunnen geen rechten worden ontleend  
© Zibber [www.zibber.nl](http://www.zibber.nl)



# VAN EGMOND

Makelaardij & Taxaties

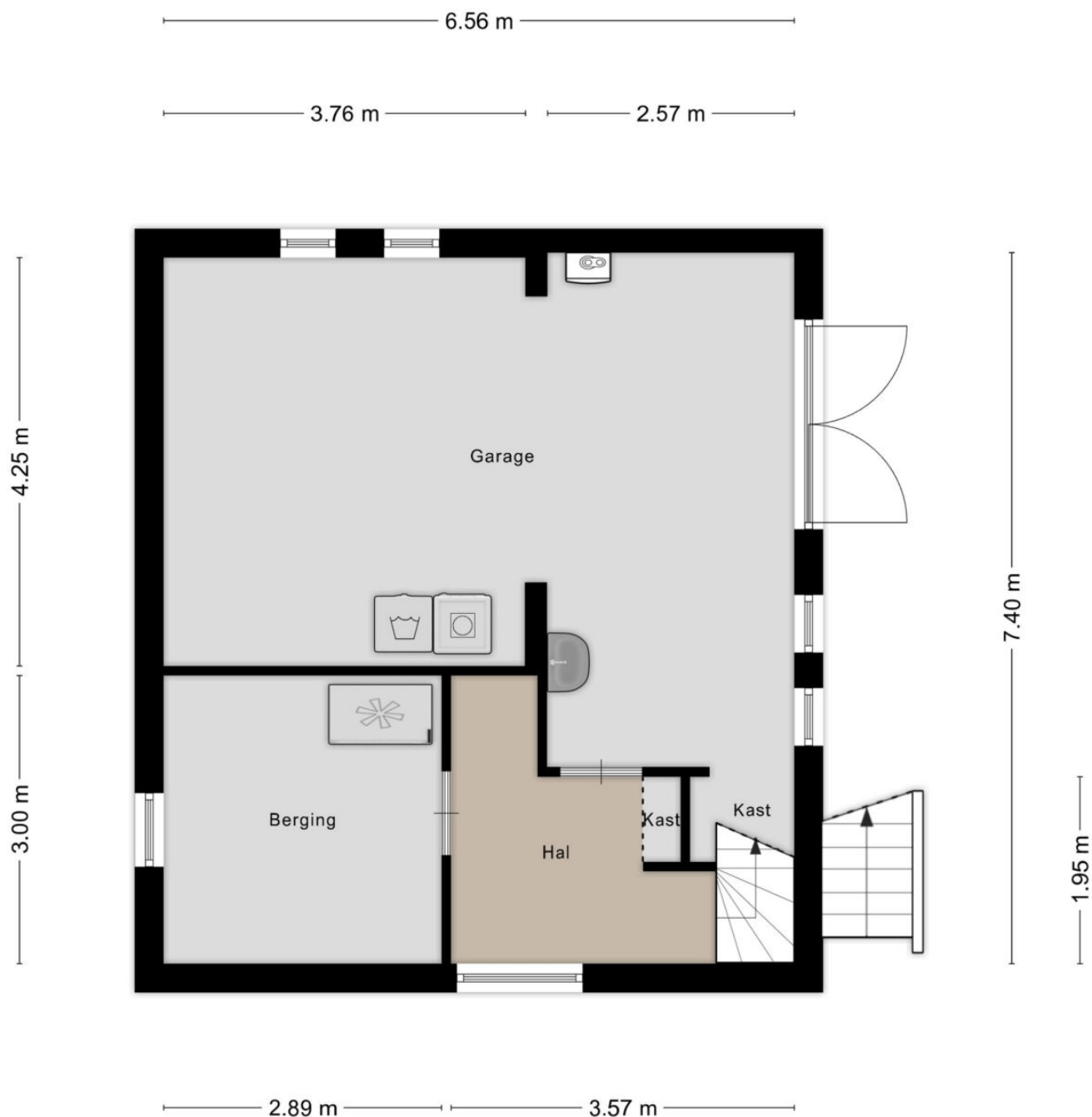

Aan de plattegronden kunnen geen rechten worden ontleend  
© Zibber [www.zibber.nl](http://www.zibber.nl)





# VAN EGMOND

Makelaardij & Taxaties

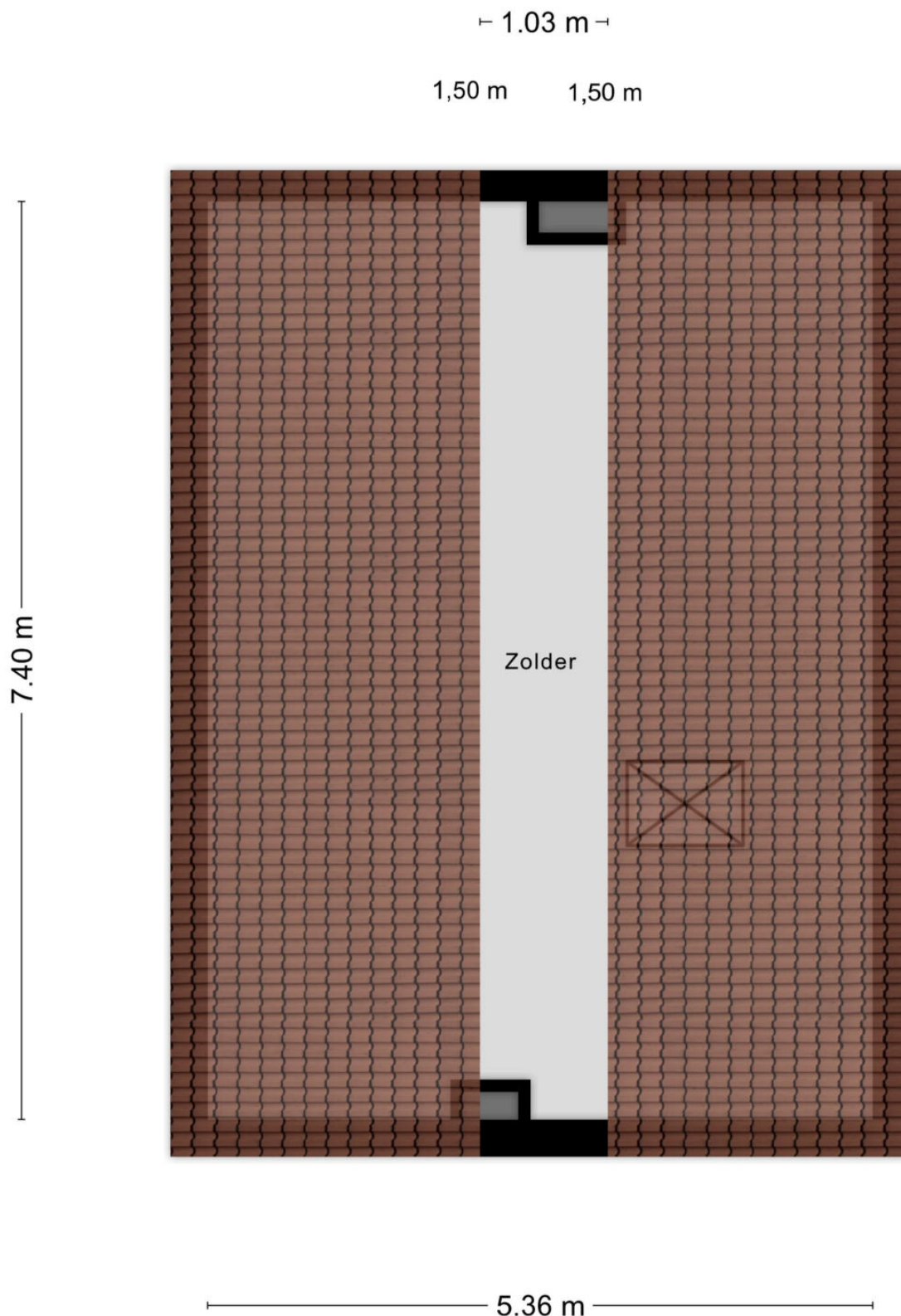

Aan de plattegronden kunnen geen rechten worden ontleend  
© Zibber [www.zibber.nl](http://www.zibber.nl)



# VAN EGMOND

Makelaardij & Taxaties

## Lijst van zaken

Blijft achter   Gaat mee   Ter overname   N.v.t

### Woning

#### Interieur

##### Verlichting, te weten:

- Inbouwspots/dimmers	X	
- Opbouwspots/armaturen/lampen/dimmers		X
- Losse (hang)lampen		X
-		X
-		X

##### (losse) kasten, legplanken, te weten:

-		X
-		X

##### Raamdecoratie/zonwering binnen, te weten:

- Gordijnrails	X	
- Gordijnen		X
- Overgordijnen		X
- Vitrages		X
- Rolgordijnen	X	
- Lamellen	X	
- Jaloezieen	X	
- (losse) horren/rolhorren	X	
-		X
-		X

##### Vloerdecoratie, te weten:

- Vloerbedekking	X	
- Parketvloer	X	
- Houten vloer(delen)	X	
- Laminaat	X	



# VAN EGMOND

Makelaardij & Taxaties

- Plavuizen		X
-		X
-		X
(voorzet) openhaard met toebehoren	X	
Allesbrander		X
Houtkachel	X	
(gas)kachels		X
Designradiator(en)	X	
Radiatorafwerking		X
<b>Overige, te weten:</b>		
- Spiegelwanden		X
- Schilderij ophangsysteem		X
-		X
-		X
-		X
-		X

## Keuken

Keukenblok (met bovenkasten)	X	
<b>Keuken (inbouw)apparatuur, te weten:</b>		
- Kookplaat		X
- (gas) fornuis	X	
- Afzuigkap	X	
- Magnetron		X
- Oven	X	
- Combi-oven/combimagnetron		X
- Koelkast		X
- Vriezer		X
- Koel-vriescombinatie	X	
- Vaatwasser	X	
- Quooker		X



# VAN EGMOND

Makelaardij & Taxaties

- Koffiezetapparaat	X
-	X
-	X
<b>Keukenaccessoires, te weten:</b>	
-	X
-	X
-	X
-	X
-	X
-	X
-	X
-	X
-	X

## Sanitair/sauna

<b>Toilet met de volgende toebehoren:</b>	
- Toilet	X
- Toilethouder	X
- Toiletborstel(houder)	X
- Fontein	X
-	X
-	X
<b>Badkamer met de volgende toebehoren:</b>	
- Ligbad	X
- Jacuzzi/whirlpool	X
- Douche (cabine/schermbord)	X
- Stoomdouche (cabine)	X
- Wastafel	X
- Wastafelmeubel	X
- Planchet	X
- Toiletkast	X
- Toilet	X



- Toiletrolhouder	X	
- Toiletborstel(houder)		X
-		X
-		X
Sauna met toebehoren		X
		X

#### Exterieur/Installaties/Veiligheid/Energiebesparing

Schotel/antenne		X
Brievenbus	X	
Kluis		X
(voordeur)bel	X	
Alarminstallatie		X
(veiligheids)sloten en overige inbraakpreventie	X	
Rookmelders	X	
(klok)thermostaat	X	
Airconditioning		X
<b>Warmwatervoorziening, te weten:</b>		
- Cv-installatie	X	
- Boiler	X	
- Geiser		X
-		X
-		X
-		X
Screens	X	
Rolluiken	X	
Zonwering buiten	X	
		X
		X
		X



# VAN EGMOND

Makelaardij & Taxaties

## Isolatievoorzieningen (voorzetramen/radiatorfolie etc.), te weten:

-		X
-		X
Telefoonaansluiting/internetaansluiting	X	
Veiligheidsschakelaar wasautomaat		X
Waterslot wasautomaat		X
Zonnepanelen		X
Oplaadpunt elektrische auto		X
		X
		X

Blijft achter   Gaat mee   Ter overname   N.v.t

## Tuin

### Inrichting

Tuinaanleg/bestrating	X	
Beplanting	X	
		X

### Verlichting/Installaties

Buitenverlichting		X
Tijd- of schemerschakelaar/bewegingsmelder	X	
		X

### Bebouwing

Tuinhuis/buitenberging		X
Kasten/werkbank in tuinhuis/berging		X
(broei)kas		X
		X
		X



# VAN EGMOND

Makelaardij & Taxaties

## Overig

### Overige tuin, te weten:

- (sier)hek		X
- Vlaggenmast(houder)	X	
-		X
-		X

## Overig

	Ja	Nee	Gaat mee	Moet worden overgenomen
Zijn er zaken die geen eigendom zijn van verkoper omdat er sprake is van een leasecontract of huurcontract. zo ja, neemt verkoper de zaak mee of wordt het betreffende contract overgenomen?				
- Cv		X		
- Boiler		X		
- Zonnepanelen		X		
-		X		
-		X		
-		X		
-		X		
Bijlage(n) over te nemen contracten:				
- Contract bijlage 1		X		
- Contract bijlage 2		X		



## Vragenlijst

### Bijzonderheden

Vraag	Antwoord
Zijn er nadat u het perceel in eigendom hebt gekregen nog andere, eventuele aanvullende notariële of onderhandse akten opgesteld met betrekking tot het perceel?	Ja
Zo ja, welke?	Kleindochter jolien wichers schreur heeft recht op de eerste koop, dit staat in het testament.
Zijn er mondelinge of schriftelijke afspraken gemaakt over aangrenzende percelen?	Ja
Zo ja, welke zijn dat?	De achterbuurman dijkman mag de schuur niet kopen. naaste burens wriede (ommerweg 11a) willen een klein stukje van de tuin voor een kleine oprit verbreding overkopen.
Wijken de huidige terreinafscheidingen af van de kadastrale eigendomsgrenzen?	Nee
Is een gedeelte van de woning, schuur, garage of schutting gebouwd op grond van de burens of andersom?	Nee
Heeft u grond van derden in gebruik?	Nee
Rusten er 'bijzondere lasten en beperkingen' op de woning en/of het perceel?	Nee
Is de wet voorkeursrecht gemeenten van toepassing?	Nee
Is er een anti-speculatiebeding en/of zelfbewoningsplicht van toepassing op de woning?	Nee
Is er sprake van een beschermd stads- of dorpsgezicht of loopt er een procedure tot aanwijzing daartoe?	Nee
Is er sprake van een gemeentelijk-, provinciaal-of rijksmonument of loopt er een procedure tot aanwijzing daartoe?	Nee



# VAN EGMOND

Makelaardij & Taxaties

Is er volgens het bestemmingsplan sprake van een beeldbepalend of karakteristiek object?	Nee
Is er sprake (geweest) van ruilverkaveling?	Nee
Is er sprake van onteigening?	Nee
Is de woning of de grond geheel of gedeeltelijk verhuurd of bij anderen in gebruik?	Nee
Is er over de woning een geschil/procedures gaande, al dan niet bij de rechter, huurcommissie of een andere instantie?	Nee
Is er bezwaar gemaakt tegen de waardebeschikking woz?	Nee
Zijn er door de overheid of nutsbedrijven verbeteringen of herstellingen voorgeschreven of aangekondigd die nog niet naar behoren zijn uitgevoerd?	Nee
Zijn er in het verleden subsidies of premies verstrekt die bij verkoop van de woning voor een deel kunnen worden teruggevorderd?	Nee
Is de woning onbewoonbaar verklaard of in het verleden ooit onbewoonbaar verklaard geweest?	Nee
Is er bij verkoop sprake van een omzetbelastingheffing?	Nee
Hoe gebruikt u de woning nu?	Woning
Is dat gebruik volgens de gemeente toegestaan?	Ja



## Gevels

Vraag	Antwoord
Is er sprake (geweest) van vochtdoorslag of aanhoudend vochtige plekken op de gevels?	Nee
Zijn er (gerepareerde) scheuren/beschadigingen in/aan de gevels aanwezig?	Nee
Zijn de gevels tijdens de bouw geïsoleerd?	Nee
Zo nee, zijn de gevels daarna (deels) geïsoleerd?	Ja
Zo ja, wanneer heeft de isolatie van de gevels plaatsgevonden en met welk isolatiemateriaal?	Weet ik niet
Heeft u een certificaat of bewijs van het na-isoleren?	Nee
Is er sprake van volledige isolatie?	Ja
Zijn de gevels ooit gereinigd?	Nee



## Daken

Vraag	Antwoord
Hoe oud zijn de daken ongeveer? platte daken:	-
Overige daken:	Zo oud als het huis
Heeft u last van daklekkages (gehad)?	Nee
Zijn er in het verleden gebreken geconstateerd aan de dakconstructie zoals scheve, doorbuigende, krakende, beschadigde en/of aangetaste dakdelen?	Nee
Heeft u het dak al eens (gedeeltelijk) laten vernieuwen c.q. laten repareren?	Nee
Is het dak tijdens de bouw geïsoleerd? platte daken:	Nee
Overige daken:	Nee
Zo nee, is het dak daarna geïsoleerd? platte daken:	Nee
Overige daken:	Nee
Zo ja, wanneer heeft de isolatie plaatsgevonden en met welk isolatiemateriaal?	-
Heeft u een certificaat of bewijs van het na-isoleren?	Nee
Is er sprake van volledige isolatie? platte daken:	Nee
Overige daken:	Nee
Zo nee, welke delen zijn er niet geïsoleerd?	-
Zijn de regenwaterafvoeren lek of verstopt?	Nee
Zijn de dakgoten lek of verstopt?	Nee



## Kozijnen, ramen en deuren

Vraag	Antwoord
Van welk materiaal zijn de buitenkozijnen gemaakt?	Hout
Wanneer zijn de buitenkozijnen, ramen en deuren voor het laatst geschilderd?	Rond 2020 bijgewerkt
Is dit gebeurd door een erkend schildersbedrijf?	Ja
Zo ja, door wie?	Wissink
Functioneren alle scharnieren en sloten?	Ja
Zijn voor alle afsluitbare deuren, ramen etc. sleutels aanwezig?	Ja
Is er sprake van isolerende beglazing?	Ja
Zo ja, welk type glas?	Gedeeltelijk hr++
Is er sprake van isolerende beglazing in de gehele woning?	Nee
Zo nee, welke ramen zijn niet geïsoleerd?	Boven is een andere soort hr++ glas als boven met verschillende isolatiewaarden
Is er bij de isolerende beglazing sprake van condensvorming tussen het glas?	Nee



## Vloeren, plafonds en wanden

Vraag	Antwoord
Is er sprake (geweest) van vochtdoorslag of optrekkend vocht op de vloeren, plafonds en/of wanden?	Nee
Is er sprake (geweest) van schimmelvorming op de vloeren, plafonds en/of wanden?	Nee
Zijn er (gerepareerde) of (verborgen) scheuren en/of beschadigingen in/aan vloeren, plafonds en/of wanden aanwezig?	Nee
Hebben zich in het verleden problemen voorgedaan met de afwerkingen?	Nee
Is er sprake (geweest) van gebreken aan de vloerconstructie, zoals scheve, doorbuigende, krakende, beschadigde en/of aangetaste vloerdelen?	Nee
Is er sprake van vloerisolatie?	Nee
Is er sprake van volledige isolatie?	Nee
Zo nee, welke delen zijn er niet geïsoleerd?	-

## Fundering, kruipruimte en kelder

Vraag	Antwoord
Is er sprake (geweest) van gebreken aan de fundering?	Nee
Is de kruipruimte toegankelijk?	Nee
Is de kruipruimte droog?	Nee
Zo nee of meestal, toelichting:	Geen kruipruimte aanwezig
Is er sprake van vochtdoorslag door de kelderwand?	Nee
Is de grondwaterstand in de afgelopen jaren waarneembaar gewijzigd of is er sprake van wateroverlast geweest?	Nee



## Installaties

Vraag	Antwoord
Wat voor warmte-installatie(s) is/zijn er aanwezig in de woning?	Cv installatie
Is/zijn de installatie(s) eigendom?	Ja
Merk van de installatie(s):	Intergas verwarming
Type(nummer) van de installatie(s):	Kombi hre 36/60 a
Installatiedatum van de installatie(s):	2015
Op welke datum is/zijn deze installatie(s) voor het laatst onderhouden?	2024
Is het onderhoud uitgevoerd door een erkend bedrijf?	Ja
Zo ja, door wie?	Installstore
Zijn er de afgelopen tijd zaken opgevallen ten aanzien van de installatie(s)?	Nee
Zijn er radiatoren die niet warm worden?	Nee
Zijn er radiatoren of (water)leidingen die lekken?	Nee
Zijn er radiatoren of (water)leidingen die ooit zijn bevroren?	Nee
Heeft u vloerverwarming in de woning?	Nee
Zijn er vertrekken die niet (goed) warm worden?	Nee
Heeft de woning zonnepanelen die uw eigendom zijn?	Nee
Heeft de woning zonnepanelen die worden gehuurd of geleased?	Nee
In welk jaar zijn voor het laatst de aanwezige schoorsteenkanalen/rookgasafvoeren geveegd/gereinigd?	10 jaar geleden ongeveer
Wanneer heeft u de aanwezige schoorsteenkanalen voor het laatst gebruikt?	10 jaar geleden ongeveer
Is de trek van aanwezige schoorsteenkanalen goed?	Ja



Zijn er onderdelen van de elektrische installatie vernieuwd?	Nee
Zijn er gebreken aan de elektrische installatie?	Nee
Is er een laadpaal aanwezig voor een elektrische auto?	Nee
Is er mechanische ventilatie of een soortgelijk systeem aanwezig?	Nee
Is er een domoticsysteem of een soortgelijk systeem aanwezig?	Nee
Zijn er rookmelders op iedere verdieping aanwezig?	Ja
Zo ja, hoe oud zijn de rookmelders ongeveer?	3 jaar geleden

## Sanitair, riolering en keuken

Vraag	Antwoord
Zijn er beschadigingen aan wastafels, douche, bad, toiletten, gootstenen en kranen?	Nee
Hoe oud is de badkamer ongeveer?	Meer dan 20 jaar
Lopen de afvoeren van wastafels, douche, bad, toiletten, gootstenen en kranen goed door?	Ja
Is de woning aangesloten op het gemeentelijke riool?	Ja
Zijn er gebreken (geweest) aan de riolering, zoals breuken, stankoverlast, lekkages, etc.?	Ja
Zo ja, welke?	Rond 2000 is de riolering buiten het huis vervangen
Is er een andere voorziening, zoals een septic-tank, beerput of dergelijk aanwezig?	Nee
Van welk jaar dateert de keukenopstelling ongeveer?	2014
Van welk jaar dateert de inbouwapparatuur ongeveer?	2014
Functioneert alle inbouwapparatuur?	Ja
Heeft u een kokend water kraan?	Nee



## Diversen

Vraag	Antwoord
Wat is het bouwjaar van de woning?	1955
Zijn er asbesthoudende materialen in/op de woning/ bijgebouw(en) aanwezig?	Ja
Zo ja, welke en waar?	Asbest in de dakplaten huis en schuur
Blijft er in de woning zeil achter, al dan niet vastgelijmd, dat is aangeschaft tussen 1955 en 1982?	Nee
Is er sprake van loden leidingen in de woning?	Nee
Is er een japanse duizendknoop aanwezig in de tuin?	Nee
Is er in puin/asbest afval in de grond/tuin aanwezig?	Nee
Heeft u elders lekkages gehad?	Nee
Is de grond verontreinigd?	Nee
Is er een olietank aanwezig of aanwezig geweest?	Nee
Is er een kiwa-certificaat aanwezig?	Nee
Is er sprake van overlast door ongedierte in of (rond)om de woning?	Nee
Is de woning aangetast door houtworm, boktor, ander ongedierte of zwam?	Nee
Is er sprake van chlorideschade (betonrot)?	Nee
Hebben er verbouwingen en/of bijbouwingen plaatsgevonden in en/of om de woning?	Nee
Zijn er verbouwingen of uitbreidingen uitgevoerd zonder omgevingsvergunning (voorheen bouwvergunning)?	Nee
Is er sprake van glasvezel internet?	Ja
Bent u in het bezit van een definitief energieprestatiecertificaat/energielabel?	Ja



Zo ja, welke label?

D

## Vaste lasten

Vraag	Antwoord
Hoeveel betaalde u voor de laatste aanslag onroerendezaakbelasting?	455
Belastingjaar?	2025
Wat is de woz-waarde?	432000
Peiljaar?	Over 2025
Hoeveel betaalde u voor de laatste aanslag waterschapslasten?	326
Belastingjaar?	Over 2025
Hoeveel betaalde u voor de laatste aanslag gemeentelijke belastingen?	541
Belastingjaar?	Over 2025
Welke voorschotbedragen betaalt u maandelijks aan de nutsbedrijven? gas:	0
Elektra:	0
Water:	10
Stadsverwarming:	0
Anders:	Elektra + gas termijn bedrag: 251 euro/ maand
Te weten:	0
Wat is uw jaarverbruik voor gas/ elektriciteit en water? gas (m <sup>3</sup> ):	1423
Elektriciteit hoog (kwh):	847
Elektriciteit laag (kwh):	732
Elektriciteit totaal (kwh):	1579



Water (m3):	46
Stadsverwarming (gj):	-
Anders:	-
Met hoeveel bewoners bewoonde u de woning? aantal:	1
Zijn er lease- en/of huurkoopcontracten?	Nee
Als er sprake is van erfpacht of opstalrecht hoe hoog is dan de canon per jaar?	0
Heeft u alle canons betaald?	Nvt
Is de canon afgekocht?	Nvt
Heeft u alle gemeentelijke belastingen die u verschuldigd bent al betaald?	Ja
Zijn er variabele bedragen voor gemeenschappelijke poorten, inritten of terreinen?	Nee
Heeft u, om in de straat te parkeren, een parkeervergunning nodig?	Nee

## Garanties

Vraag	Antwoord
Zijn er lopende onderhoudscontracten en/of garantieregelingen overdraagbaar aan de koper?	Nee

## Nadere informatie

Vraag	Antwoord
Zijn er lopende onderhoudscontracten en/of garantieregelingen overdraagbaar aan de koper?	Nee



# VAN EGMOND

Makelaardij & Taxaties

## Zie jij jezelf hier al wonen?

**Is dit jouw droomwoning?  
Wacht dan niet te lang om  
contact op te nemen voor de  
vervolgstappen.**

**Scan de QR-code  
voor meer  
informatie!**



[www.v-egmond.nl](http://www.v-egmond.nl)